

LUZ VERDE PARA MOVERTE POR PALMA.

Descubre nuestra flota eléctrica y muévete por Palma todo lo que quieras, sin límite de kilómetros y sin preocupaciones.

- Alquila por días, semanas o meses.
- Disponible en oficinas: Aeropuerto de Palma De Mallorca y el Centro de la Ciudad.
- Servicio One Way incluido: Coge el coche en una oficina y devuélvelo en otra distinta.*

*Consulta oficinas disponibles.

Descubre todos los beneficios de la conducción eléctrica:



LIBRE ACCESO A ACIRE, LA ZONA CENTRO DE PALMA



DESPREOCÚPATE DE ENTREGAR EL DEPÓSITO CARGADO



APARCAMIENTO GRATUITO EN LA ZONA ZBE



SERVICIO DE GRÚA



VEHÍCULO O EMISIONES



MODIFICACIÓN DE RESERVA SIN CARGOS. REEMBOLSO COMPLETO



ALQUILER FLEXIBLE: POR HORAS, DÍAS O LARGA DURACIÓN



COMPROMISO DE SEGURIDAD DE AVIS Y SELLO FENEVAL



MODELO GARANTIZADO: RENAULT ZOE



ALQUILER CON EL MÍNIMO CONTACTO GRACIAS A DIGITAL CHECK-IN

MUÉVETE CON LIBERTAD POR EL CENTRO DE PALMA DE MALLORCA

Muévete por Palma con la flota eléctrica de AVIS.

NUESTROS COCHES RENAULT ZOE. MÁXIMA AUTONOMÍA.

Podrás moverte libremente por Palma y sus alrededores con nuestros vehículos eléctricos de gama ECO.

313 KM 
DE AUTONOMÍA PARA MOVERTE

MUÉVETE CON RENAULT ZOE



Te proponemos varios planes para que veas todo lo que puedes hacer:

UN DÍA DE TURISMO POR PALMA:

1 día

9 am: Recógelo en Avda. Ingeniero Gabriel Roca y viaja hasta el centro de la ciudad (3 km)

10 am: Visita Catedral-Basílica de Santa María de Mallorca (1 km)

12 pm: Pasea por la Plaza Mayor (3 km)

1 pm: Comida en Plaza de España (2 km)

3 pm: Visita el Museo Fundación Juan March (2 km)

5 pm: Compras por Paseo del Borne (3 km)

7 pm: Vuelta a Avda. Ingeniero Gabriel Roca (2,5 km)

UNA JORNADA DE TRABAJO:

6 horas

9 am: Recógelo en el Aeropuerto de Palma y viaja hasta el centro de la ciudad (10 km)

1 pm: Comida en el centro de la ciudad (1km)

2 pm: Vuelta a Aeropuerto de Palma (10 km)

ACCEDE AL CENTRO DE LA CIUDAD DESDE EL AEROPUERTO Y DÉJALO EN EL CENTRO DE PALMA SIN NINGÚN CARGO EXTRA:

2 horas

9 am: Recógelo en el Aeropuerto de Palma y viaja hasta el centro de la ciudad (10 km)

¿CUÁNTO TARDAN EN CARGARSE?



 Recargas	RÁPIDAS	50 kW	15/30 min
	SEMIRÁPIDAS	22 kW	1 hora
	NORMAL	11 kW	2/4 horas
	LENTA	7 kW	aprox 7 horas

¿DÓNDE PUEDO RECARGAR EL COCHE?



En Palma, dispones de más de 26 puntos de recarga repartidos por toda la ciudad.

Hay dos tipos de recarga:

GRATUITA: En las estaciones de recarga municipales y en algunas entidades privadas, cómo centros comerciales.

PAGO: En Palma, encontrarás múltiples opciones de pago para recargar tu vehículo.

Puedes localizar los diferentes puntos de recarga en Google Maps:

PASO 1



PASO 2

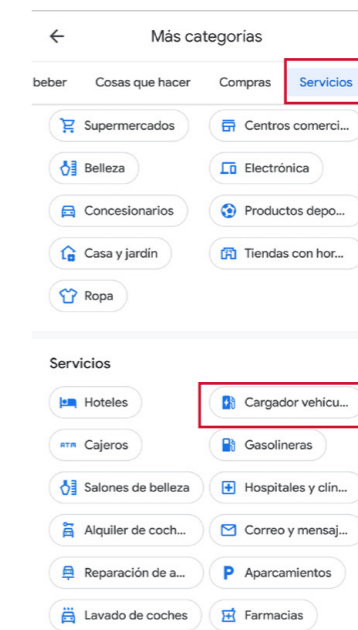

PASO 3



Conoce los puntos de recarga que están más cerca de ti:



LUZ VERDE PARA MOVERTE POR PALMA

¿QUÉ ES PALMA ACIRE?

?

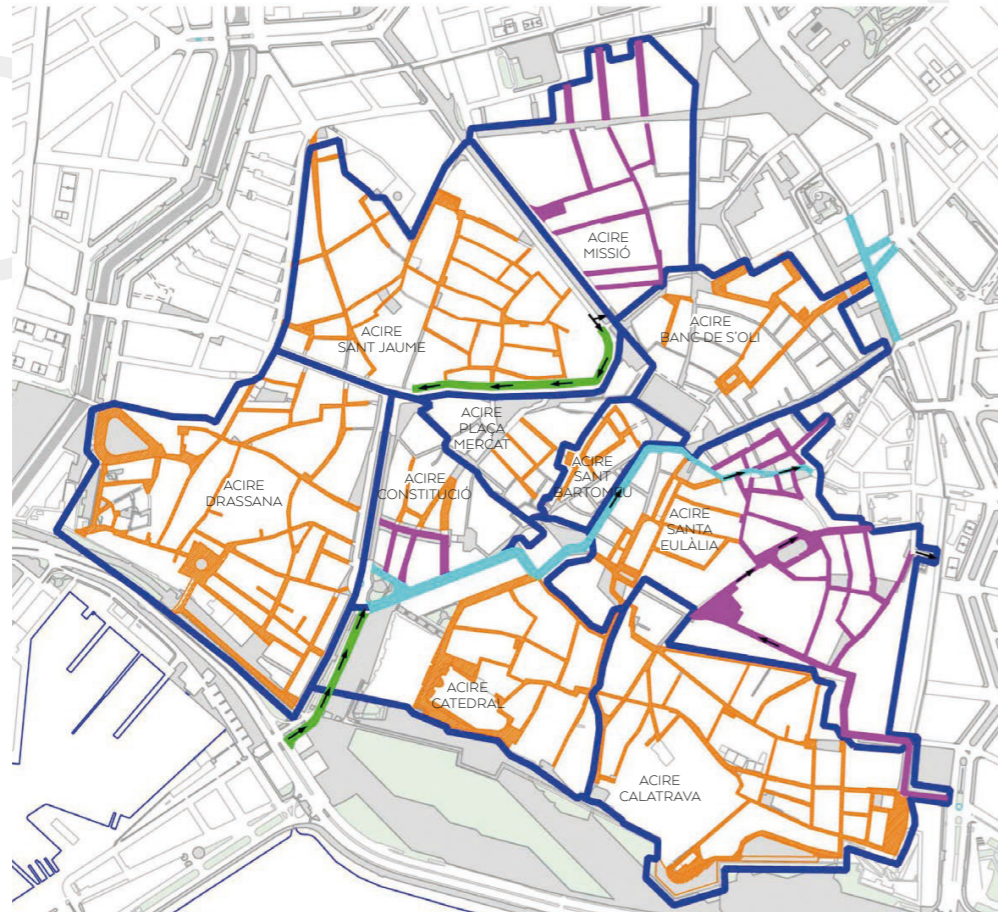

Con la palabra ACIRE se denominan las áreas de circulación restringida reguladas en los artículos del 24 al 27 de la ordenanza municipal de circulación. Se trata de zonas especiales en las que sólo se permite la circulación de los vehículos autorizados y que, por tanto, disponen de la tarjeta de ACIRE correspondiente, o de los exentos de obtener autorización por sus características especiales (servicios sanitarios, prevención de incendios, motocicletas, poseedores de tarjeta de aparcamiento para personas con movilidad reducida ...). En el municipio de Palma actualmente hay 12 áreas de circulación restringida, con la siguiente denominación:

BANC DE L'OLI | LA CALATRAVA | CATEDRAL | CONSTITUCIÓ | DRASSANA | ELS HOSTALETES | EL JONQUET | PLAÇA DEL MERCAT | SANT BARTOMEU | SANT JAUME | SANTA EULÀLIA | MISSIÓ

¿QUÉ PASA CUANDO ENTRO A LA ZONA ACIRE DE PALMA?

En las zonas ACIRE de la Calatrava, Catedral, Sant Bartomeu, Santa Eulàlia Constitució, Drassana, Sant Jaume, Banc de l'Oli, Missió i el Jonquet, está instalado el sistema de control automático de lectura de matrícula.

Al pasar el vehículo ante el control de acceso, las cámaras leen la matrícula y la comparan con las autorizadas en la base de datos del ACIRE. Si la matrícula está dada de alta, el sistema descarta la matrícula leída y las fotografías realizadas. Si la matrícula no está registrada en la lista de las matrículas autorizadas, ni consta solicitud de acceso excepcional, se puede iniciar el expediente sancionador.

¿PUEDO ACCEDER?

?

Los vehículos con etiqueta ambiental O, ECO, C o B pueden circular sin restricciones por la zona ACIRE de Palma.



Distintivo Ambiental categoría O



Distintivo Ambiental categoría ECO



Distintivo Ambiental categoría B



Distintivo Ambiental categoría C

¿QUÉ OCURRE SI ENTRO CON UN VEHÍCULO AVIS POR ACIRE?

?

Los vehículos eléctricos que disponen de alguno de los distintivos reconocidos (distintivo de vehículo eléctrico-MELIB y /o distintivo ambiental O emisiones-DGT) están excluidos de la limitaciones de tiempos y sin obligación de obtener el ticket o comprobando Inherente a la normativa ORA .

LAS MULTAS POR CIRCULAR POR ACIRE SON DE 85 EUROS.

1. ELIGE TU MODELO

- Flota eléctrica en Madrid, Barcelona y Palma. 
- Flota Híbrida 
- Flota regular: desde utilitarios hasta furgonetas 

2. AVIS MOVILIDAD FLEXIBLE

Elige tu alquiler por:

- Días
- Semanas
- Meses

3. ELIGE LA OFICINA

Más de **120 oficinas** en toda España a tu disposición.

6. Y SI LUEGO SURGE ALGÚN PROBLEMA

- Cancelaciones gratuitas
- Modificación de reservas sin cargos
- Reembolsos completo

5. HAZ ANTES EL CHECK-IN DIGITAL

Así podrás facilitarnos toda la información que necesitamos para rellenar tu contrato de alquiler antes de pasar a recoger tu vehículo. De esta manera, sólo recogerás las llaves.

4. RESERVA TU VEHÍCULO AVIS

Varias formas de alquilar con Avis:

-  • App de Avis
-  • Oficinas de Avis
-  • Por teléfono
-  • En [avis.es](https://www.avis.es)



Todos nuestros vehículos son **RENOVADOS CADA 6 MESES**, llevamos a cabo **REVISIONES DE 45 PUNTOS DE SEGURIDAD** antes del alquiler y seguimos un estricto **PROTOCOLO DE LIMPIEZA** antes de cada alquiler.

INSTRUCCIONES RENAULT ZOE

GUÍA PRÁCTICA PARA CONOCER
MEJOR TU VEHÍCULO

AVIS®



Movease y #Volveraviajar con Avis es fácil

PRESENTACIÓN DEL VEHÍCULO ELÉCTRICO

- (A) Toma de carga eléctrica.
- (B) Motor eléctrico.
- (C) Batería secundaria de 12 voltios.
- (D) Batería de tracción de 400 voltios.
- (E) Cableado de potencia eléctrica de color naranja.

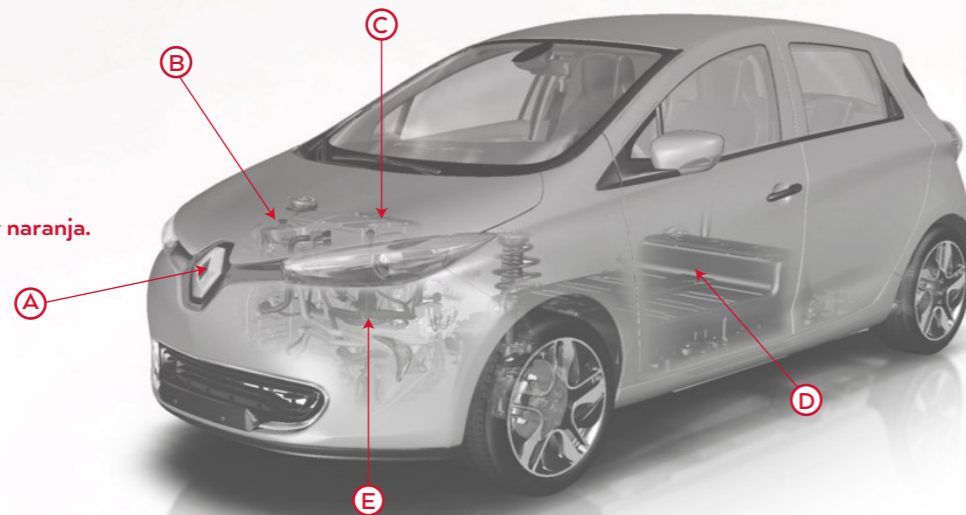

PARA COMENZAR

1. Coloque la palanca de cambios en la posición P.
2. Presione el pedal de freno.
3. Presione el botón ①. El mensaje READY se ilumina en el panel de instrumentos simultáneamente con la emisión de una señal acústica.

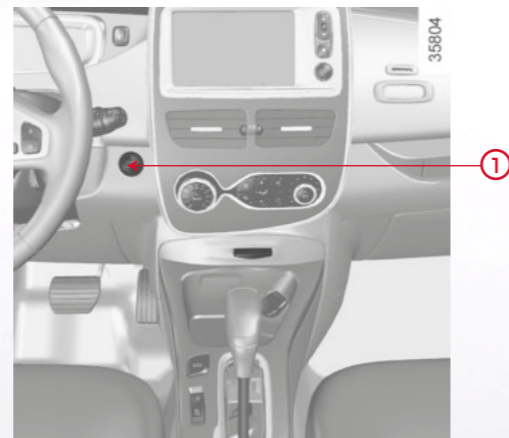

PANTALLAS DE INDICADORES

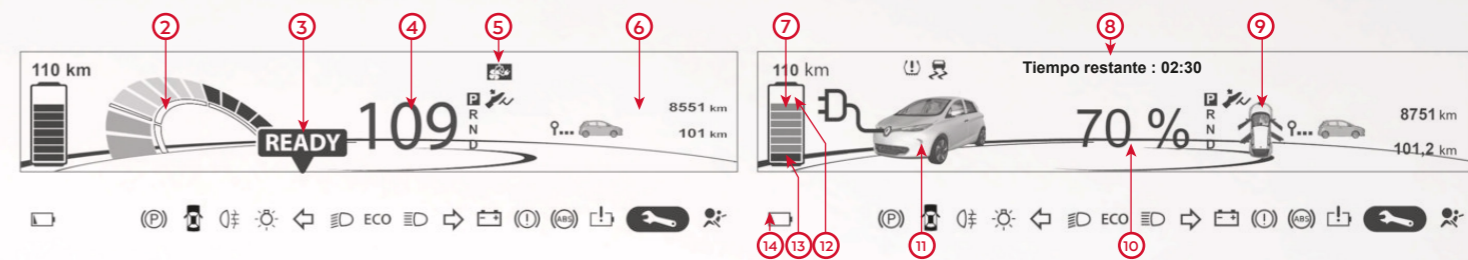

- ① Botón de arranque
- ② Económetro
- ③ Mensaje del vehículo: Listo para circular
El mensaje READY se enciende al arrancar el motor.
- ④ Indicador de velocidad
La velocidad de su vehículo está limitada a 135 km/h.
- ⑤ Indicador de programación de la carga y/o del aire acondicionado
- ⑥ Pantalla Ordenador de a bordo
- ⑦ Autonomía previsible
- ⑧ Tiempo de carga restante
A partir de un 95% de la carga, ya no se visualiza el tiempo de carga restante.
- ⑨ Indicador de abrientes
Indica que un abriente (puerta o maletero) está abierto o mal cerrado.
- ⑩ Nivel de carga de tracción
- ⑪ Indicador de conexión del cable de carga
Se enciende cuando se conecta el cable de carga al vehículo.
- ⑫ Nivel de carga
La varilla indica la cantidad de energía restante.
- ⑬ Umbral de reserva
Indica que la batería de tracción está aproximadamente al 12 % de su carga. El testigo ⑭ se enciende, acompañado de una señal acústica. El indicador ⑫ (nivel de carga) y el ⑦ (autonomía) se vuelven de color naranja.
- ⑭ Cuando el nivel de carga alcanza el 6%, se reproduce de nuevo una señal acústica y el indicador ⑭ parpadea.

MODO ECOLÓGICO

El Modo ECO es una función que optimiza la autonomía del vehículo. Actúa en algunos sistemas consumidores de energía en el vehículo (calefacción, climatización, dirección asistida, etc.) y en determinadas acciones de conducción (aceleración, regulador de velocidad, desaceleración, etc.).

ACTIVACIÓN DE LA FUNCIÓN
Pulsa el botón ECO (F) y el indicador ECO de la pantalla se volverá de color verde.

Circulando, es posible abandonar temporalmente el modo ECO para recuperar el rendimiento del motor. Para ello, pisa a fondo y con decisión el pedal del acelerador. El modo ECO se volverá a activar cuando suelte el pedal del acelerador.

Para desactivar la función, pulsa el botón ECO (F) de nuevo.

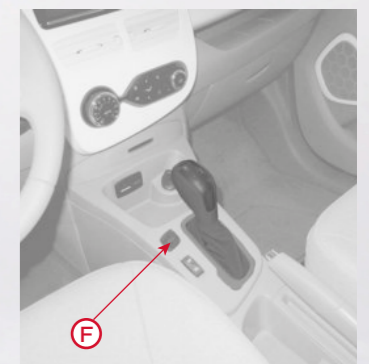

*Esta información no tiene por qué coincidir exactamente con el modelo de coche. Se ha cogido la información del modelo base.

INSTRUCCIONES RENAULT ZOE

GUÍA PRÁCTICA PARA CONOCER
MEJOR TU VEHÍCULO

AVIS®



Movease y #Volveraviajar con Avis es fácil

CÓMO RECARGAR

Ⓐ Toma de carga eléctrica.

Ⓑ Cable de carga.

Ⓒ Caja mural específica o terminal de recarga.

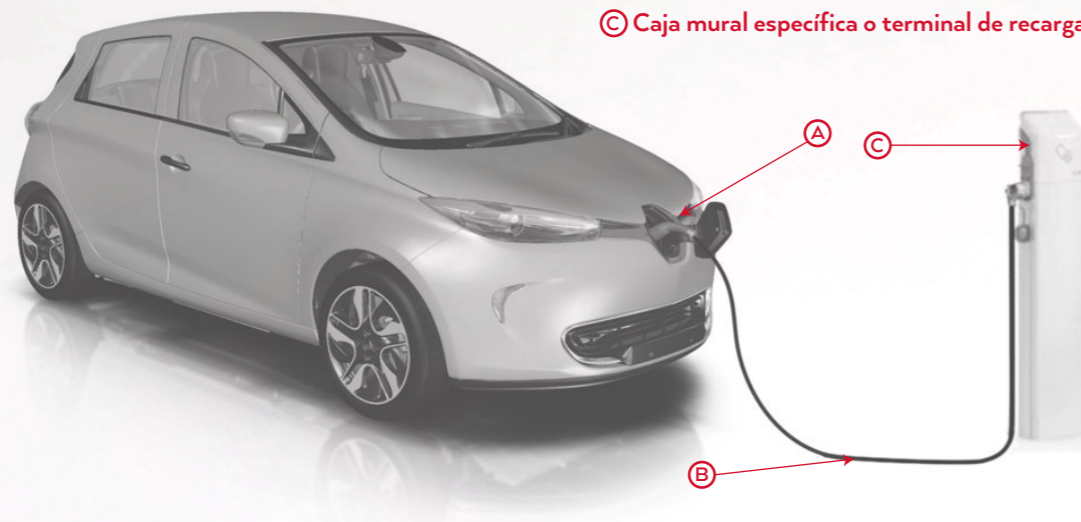

CABLES DE CARGA

Ⓐ Cable de carga A

El cable para módulo mural específico o terminal público permite realizar la carga de uso habitual de la batería de tracción.

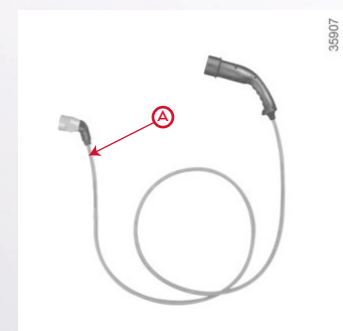

Ⓑ Cable de carga B

El cable permite la carga:

- De uso habitual, en una toma especial (carga de 14 A).
- De uso puntual, en una toma doméstica (carga de 10 A).

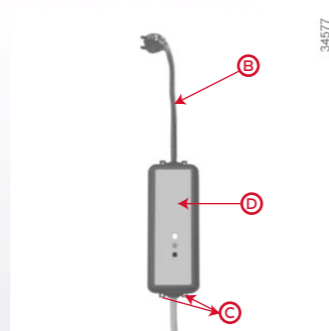

RECARGA DE LA BATERÍA DE TRACCIÓN

Con el vehículo parado, el contacto apagado y la palanca de velocidades en posición P:

- Toma el cable de carga situado en el maletero de su vehículo
- Conecta el extremo del cable a la fuente de alimentación.
- Pulsa el botón ⑤ de la tarjeta RENAULT o el botón ④ para desbloquear la tapa de carga ⑥.
- Una vez se encienda el indicador rojo ⑩ de la tapa en el cuadro de instrumentos y el indicador Z.E. ⑦ se encienda en azul, abre la válvula ⑧.
- Agarra el asa ⑨ y conecta el cable al vehículo. El indicador Z.E. ⑦ debe parpadear rápidamente.
- Tras oír un clic de bloqueo, asegúrate de que el cable de carga esté enchufado correctamente. Para comprobar el bloqueo, tira suavemente de la empuñadura ⑨.

El cable de carga queda bloqueado automáticamente en el vehículo. El bloqueo impide desconectar el cable del vehículo.

Durante la carga, el indicador Z.E. ⑦ parpadea en azul lentamente y aparece la siguiente información en el cuadro de instrumentos:

- El nivel de energía en el indicador de la batería ⑪.
- El nivel de carga de la batería.
- Estimación del tiempo de carga restante (a partir de aproximadamente el 95 % de la carga, ya no se mostrará el tiempo de carga restante).
- El fondo del cuadro de instrumentos parpadea en azul.
- El testigo ⑫ indica que el vehículo está conectado a una fuente de alimentación.

Tras una carga completa, el indicador Z.E. ⑦ se queda fijo y de color azul. Tras algunos segundos, todas las pantallas se apagan en el cuadro de instrumentos.

No es necesario esperar a estar en reserva para recargar el vehículo.

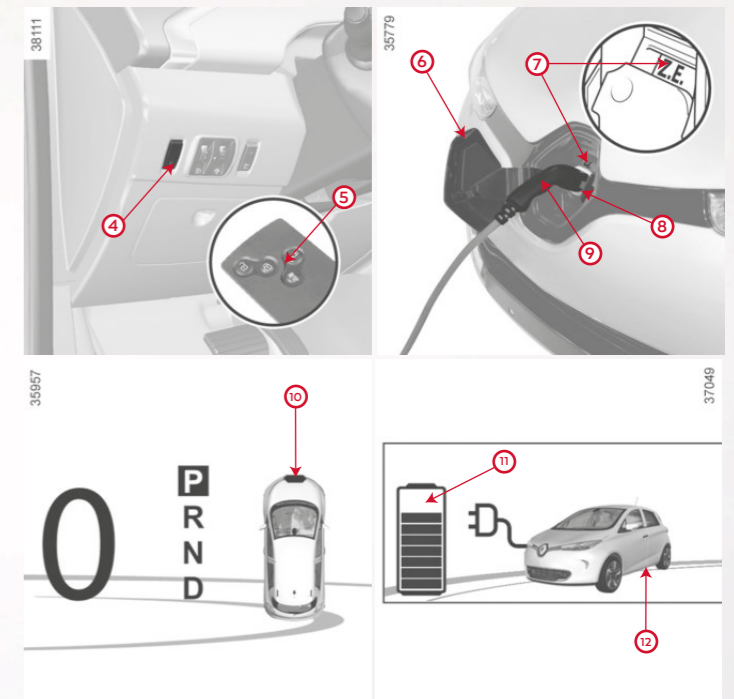

- El nivel de energía en el testigo de la batería ⑪.
 - El nivel de carga de la batería.
 - Estimación del tiempo de carga restante (a partir de aproximadamente el 95 % de la carga, ya no se mostrará el tiempo de carga restante).
 - El fondo del cuadro de instrumentos parpadea en azul.
 - El testigo ⑫ indica que el vehículo está conectado a una fuente de alimentación.
- Tras una carga completa, el testigo Z.E. ⑦ se queda fijo y de color azul. Tras algunos segundos, todas las pantallas se apagan en el cuadro de instrumentos.
- No es necesario esperar a estar en reserva para recargar el vehículo.

*Esta información no tiene por qué coincidir exactamente con el modelo de coche. Se ha cogido la información del modelo base.